

RENDEZ-VOUS
aux
JARDINS
4 et 5 juin
COURTANVAUX

BESSE INITIATIVES
Infos. locales, Animations
Bessé-sur-Braye

Bulletin n° 23

Du 4 juin au
10 juin 2016

Votre semaine

Les services de garde :



Médecin: Composer le 15



MAISON MEDICALE
BESSE-sur-BRAYE

Professionnels de santé :

Kinésithérapeute : 09.66.91.64.68

Cabinet infirmier : 02.43.35.55.20

Prise de sang sans rendez-vous,

Du lundi au samedi

de 7h à 8h et de 17h30 à 18h.

Podologue : 02.43.35.34.66



CABINET DE
KINESITHERAPIE

Tél : 02.43.35.78.52 / 06.73.89.12.11

Pharmacie :

En appelant le 08.25.12.03.04, vous connaîtrez le nom des 3 pharmacies de garde les plus proches de votre domicile. Officine ouverte de 10h à 12h, sonner si ordonnance.

Dimanche 5 juin

Pharmacie LEMAIRE-JOSEPH
2, rue Hôtel de Ville
72150 LE GRAND-LUCE
Tél : 02.43.40.90.53

Lundi 6 juin matin

Pharmacie LEGROS
12, rue Emile Zola
72310 BESSE-sur-BRAYE
Tél : 02.43.35.30.12

Garages ouverts *Tous fermés les jours fériés.*

Samedi après-midi : 14h à 17h

Garage Girard : 02.43.35.12.88

Lundi toute la journée.

Garage Girard : 02.43.35.12.88

Garage Jarry : 02.43.35.30.70

Garage Blutier : 02.43.35.30.42

Lundi après-midi.

Bessé Auto :

02.43.35.37.21.



Boulangerie BESNARD

22, rue E. Zola, ouverte tous les jours sauf le lundi et le dimanche après-midi.

Boulangerie BOURGOUIN

19 rue Jean Jaurès, ouverte tous les jours sauf le mercredi et le jeudi.

**NUMEROS
D'URGENCE**
Composer le :



Pompiers : 18

Gendarmerie : 17

Samu : 15

Ambulance :

SARL Anille Braye

Tél : 02-43-35-01-54

Taxi :

Tél : 02.43.35.31.11

Taxi Bessé /Braye

Tél : 02-43-35-59-15

Taxi conventionné :

«A Bessé Taxi »

Tél : 06.23.48.30.70

Animation, Sports, Loisirs



SALLE DE LA PLEIADE

CINEMA

Organisé par la MPT

Mercredi 8 juin 2016

« Le livre de la jungle » à 20h30

Adulte 4,50€, enfant 2€

JAZZ au PERRON

Organisé par les Balades Camaldules

Samedi 4 juin à partir de 19h

Château de la Gavalerie

Jazz New Orléans au Perron

Concert en plein air avec le trio « French

Quarter » Prix : 3€/pers. Gratuit enfants.

Venez passer un agréable moment

convivial dans les jardins de cette

propriété privée, exceptionnellement

ouverte. Parking sur place. Accès rue du

11 novembre, face au garage Renault.

Petite restauration dans la limite des

stocks.

Rens.: 02.43.63.17.92



EXCURSION

Organisée par UNC/AFN

Mardi 14 juin 2016

Promenade dans le Marais Poitevin

« La Venise Verte »

Renseignements et inscriptions

au 02.43.35.37.01



FETE de la PECHE

Organisée par l'Amicale des Pêcheurs
Plan d'eau de Courtanvaux

Samedi 4 juin : animation pêche gratuite
pour les enfants de 4 à 12 ans aux douches
du Château de 14h30 à 17h30

Dimanche 5 juin : pêche gratuite pour
tous.

Tombola grosses truites.



CLASSIC GRAND TOUR

Classiques et Supercars
TOUR D'ELEGANCE

Samedi 11 juin dans le Parc du Château
de Courtanvaux dès 10h30.

Nous vous invitons à venir admirer une
collection exceptionnelle et sublime de
voitures qui repartiront vers le centre de
Bessé en direction de Saint-Calais.



CONCOURS de PETANQUE

Organisé par la Pétanque Besséenne

Samedi 11 juin à 14h

Concours fédéré

Boulodrome de Courtanvaux



TOURNOI de TENNIS

Organisé par Anille Braye Tennis

Du 30 mai au 12 juin

Simple dames, simple messieurs,
vétérans 35-45-55, 13-14 et 15-16 ans.

Droit d'engagements :

Séniors ou vétérans : 13€

Jeunes : 9€

Séniors + vétérans : 20€

A gagner 600€ + nombreux lots

Inscriptions : 06.60.12.16.65

anillebrayetennis@gmail.com



Maison Pour Tous

VIDE-GRENIERS

BESSÉ & BRAYE

Parc du Château de Courtanvaux

Entrée gratuite

9h - 19h

Parking et restauration sur place

Tarif exposant :

2€ le ml Café offert

Emplacement véhicule : 4 ml minimum

Installation à partir de 6h



Dimanche 5 juin 2016

Renseignements et réservations à la Maison pour Tous,

34 rue du 11 novembre, 72310 Bessé sur Braye

Tél. 02.43.35.39.55 ouverture mercredi et vendredi 9h-12h et 14h-16h

Mail : mpt.besse@wanadoo.fr

Accord de la mairie le 15.02.2016

17NS



**BESSE
INITIATIVES**

Faites nous
parvenir vos
informations
AU PLUS TARD
Le vendredi soir

Par courrier,
02.43.63.09.77
ou mail.

besse.initiatives
@orange.fr

**HEURES
D'OUVERTURE
DU
KIOSQUE :**

Du mardi au
Jeudi :
10h à 12h30

Le Vendredi :
14h30 à 18h

Le samedi :
9h à 12h



**CHATEAU de
COURTANVAUX**
02.43.35.34.43

Une des plus importantes constructions néo-gothiques de France. Les jardins et le parc sont ouverts au public tous les jours de 9 à 19h.

Visites guidées du Château :

Tarifs : 5€ adultes et 2€ enfants

RENDEZ VOUS aux JARDINS
Dans le Parc du Château



Samedi 4 et dimanche 5 juin

Les visiteurs auront l'occasion de se promener librement dans le parc et les jardins.

La promenade sera jalonnée d'informations sur le parc et les modifications menées par la Princesse Bibesco au début du XXème siècle.

La salle des calèches sera également ouverte les après-midi pour l'exposition d'art proposée par les élèves des écoles de Bessé.

Renseignements au **02.43.35.34.43**

Accès libre

MEDIATHEQUE

Horaires d'ouverture :

Mardi : 9h 30 à 12h et 16h 30 à 18h 30,
Mercredi : 14 à 18h, Jeudi : 9h 30 à 12h,
Vendredi : 9h 30 à 12h et 16h 30 à 18h 30,
Samedi : 9h 30 à 12h 30,

Fermée les jours fériés.

Rens. : 02.43.35.57.87 ou

bds.besse.sur.braye@wanadoo.fr

**Adulte 4,10€ Besséen et 5€ hors Bessé,
moins de 18 ans gratuit**



HORAIRES de la PISCINE
02.43.63.09.70
PERIODE SCOLAIRE

Lundi : 10h-12h / 14h-19h
Mardi : 17h / 21h
Mercredi : 10h-12h / 14h-18h
Jeudi : 17h-19h
Vendredi : 15h30-20h
Samedi : 10h-12h / 15h-18h
Dimanche et jours fériés : 9h-13h

BEBES LECTEURS

Vendredi 10 juin à 9h30 et 10h30

Pour les 0-3 ans, à la médiathèque gratuit, sur inscription.

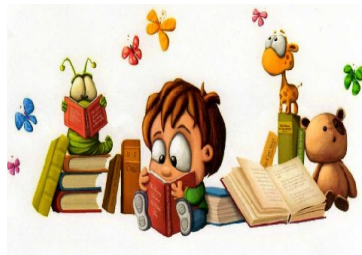

MESSE

Dimanche 5 juin à 10h30 à Bessé

Permanences : Presbytère de Saint-Calais, du lundi au vendredi de 14h30 à 17h30 et le lundi et samedi de 10h à 12h.

Rens. : 02.43.35.01.90 ou

www.paroisses.saintcalaisbesse.org



Services Municipaux :



ORDURES MENAGERES

En ville et en campagne ramassage des ordures ménagères et sac jaune le même jour.

Prochaine collecte : Mercredi 15 juin

Collecte tous les 15 jours mercredi semaines paires, Sacs jaunes et bac vert le même jour.

DECHETTERIE

Rue du Val de Braye **02.43.35.60.76.**

Horaires d'été du 1 avril au 4 octobre :

Lundi : 14h à 18h, **Mercredi et Vendredi :** 9h à 12h, **Samedi :** 14h à 17h30.

Ouverte et accessible aux particuliers et aux professionnels.

Fermée : mardi, jeudi et jours fériés.

Merci d'arriver **15 mn** avant la fermeture.

HORAIRES d'OUVERTURE de la MAIRIE

Tél. 02.43.35.30.29



lundi au vendredi : 9h à 12h et de 14h à 17h,
Samedi de 10h à 12h.

Remise documents administratifs uniquement.

Fermée les jours fériés.

RISQUES de COUPURES de COURANT Pour travaux

Mercredi 15 juin de 9h à 13h :

Allée du Clos Joli, place de Salvart, rue Auguste Hubert, rue Raspail, rue de Salvart.

De 14h30 à 16h30 :

Place Salvart, rue Auguste Hubert, rue de Salvart, allée Ronsard, allée de Courchet, avenue de Courtanvaux.

EHPAD LOUIS PASTEUR

Accueil de jour pour les personnes âgées atteintes de maladies neuro-dégénératives

Au cours de la journée, les personnes accueillies participeront à des activités thérapeutiques adaptées, elles rencontreront aussi d'autres personnes ce qui leur permettra de maintenir le lien social.

Cet accueil de jour a pour objectif de stimuler les capacités cognitives et physiques des personnes âgées.

Par ailleurs, l'aidant familial peut s'autoriser sans culpabiliser une journée de répit et profiter de liberté (repos, loisirs, sortie...) pendant que son proche est accompagné par les professionnels soignants de l'accueil de jour.

Tarifs, renseignements et inscriptions au 02.43.35.30.37

Permanences Sociales :

ASSISTANTE SOCIALE

Mme LEHOUX

Permanence sur rendez-vous rue des Ecoles les 1er, 2ème et 3ème mardis de chaque mois de 9h à 12h.

Pour prendre rendez-vous, contacter le **02.43.63.30.35** Fax 02.43.63.30.44.

Urgence : **02.43.60.79.30**

FAMILLES RURALES

Entraide familiale et soutien à domicile.

Permanence téléphonique au **02.43.79.20.72** assurée par Mesdames AUBERT et SIONNEAU, du lundi au vendredi de 9h30 à 12h. Ces 2 personnes peuvent continuer à se déplacer à domicile sur rendez vous en appelant au même numéro.

Pour toutes nouvelles demandes d'aides, composer ce numéro centralisé : **02.43.39.34.36**

PERMANENCE MISSION LOCALE SAINT CALAIS

Lundi et jeudi, toute la journée, contact et prise de RV autres jours : **02.43.71.70.33**

L'ASSURANCE MALADIE

Permanence tous les jeudis de 14h à 18h à la salle Simone Weil à Saint-Calais. Informations au **3646**



Référence du service à la personne.

Nous aidons toute personne à vivre chez elle : célibataire ou famille, actif ou retraité, en pleine forme, malade ou handicapé. Nous vous proposons des services : aide à la toilette, préparation des repas, aide à l'entretien de votre domicile, besoin d'une garde d'enfants, de téléassistance - **11 place du Cardinal Dubois 72120 Saint Calais - 02.43.35.99.58** (Mme Pascale Bodinier). Lundi et vendredi : 9h à 13h - Mardi 14h à 16h30. Jeudi de 9h à 13h et de 14h à 16h30.

Egalement à votre disposition : Mme Buttet **02.43.35.41.05** /Mme Grignon-Chauveau : **02.43.35.04.36** / Mme Breton : **02.43.35.07.93**

Retraite sécurité sociale à Saint Calais, 10 place de l'hôtel de ville : 1er mercredi du mois, uniquement **sur R.V.** Rens. au **39.60**

Retraite complémentaire : Pour avoir des informations, composer le **0820 200 246.**

Caisse d'Allocations Familiales, place de l'hôtel de Ville Saint-Calais : vendredi de 14h à 16h

Le CLIC Charles Garnier est un service du Conseil Général **gratuit et confidentiel** à disposition des personnes âgées et/ou handicapées. Le CLIC est le lien du maintien à domicile pour faciliter le quotidien des personnes âgées. **Accueil : 9 rue des Halles à Saint-Calais, du lundi au vendredi de 9 à 12h et de 13h30 à 17h.**

Rendez-vous avec la coordinatrice du réseau à l'agence ou à domicile. **Renseignements au 02.43.35.91.16 / 06.77.62.77.87**

IPNS - BESSE INITIATIVES, pl. J. Dufournier
TEL : 02-43-63-09-77

Mail. besse.initiatives@orange.fr