

**FESTIVAL d'ARTS
PLASTIQUES**
Du 24 juin au 31 août



BESSE INITIATIVES Infos. locales, Animations Bessé sur Braye

Bulletin n° 28
du 5 juillet
au 11 juillet 2014

Votre semaine

Les services de garde:

**Médecin: Composer le 15
obligatoirement**

Cabinet infirmier :
25, rue Pasteur
Tél: 02.43.35.55.20



Prise de sang sans rendez-vous,
du lundi au samedi de 7 h à 8 h
et de 17h30 à 18h.

Pharmacie : En appelant le
08.25.12.03.04, vous connaîtrez le
nom des 3 pharmacies de garde les
plus proches de votre domicile.
Officine ouverte de 10h à 12h
Sonner si ordonnance.

Dimanche 6 juillet 2014
Pharmacie AUGER
1 rue du 8 mai
72 250 PARIGNE-L'EVEQUE
Tél : 02.43.75.80.07

Pharmacie BEASLAY
41 270 DROUE
02.54.80.50.16

Lundi 7 juillet – matin
Pharmacie HEUDRE
14 place de l'hôtel de ville
72 310 BESSE/BRAYE
Tél : 02.43.35.30.24



Garages ouverts :

Samedi après-midi : 14h à 17h

Garage Girard 02.43.35.12.88

Lundi toute la journée.

Garage Girard 02.43.35.12.88

Garage Jarry 02.43.35.30.70

Garage Nyberg (Peugeot) 02.43.35.30.42

Lundi après-midi.

Bessé Auto 02.43.35.37.21

Tous fermés les jours fériés.

Boulangerie BESNARD

22, rue E. Zola, ouverte tous les jours
sauf le lundi et le dimanche après-midi



Boulangerie BOURGOIN

19 rue Jean Jaurès, ouverte tous les jours sauf
le mercredi et le dimanche après-midi

**NUMEROS
D'URGENCE**
Composer le :

Pompiers : 18



Gendarmerie : 17

Samu : 15

SARL Anille Braye

Ambulance :

Tél : 02-43-35-01-54

Taxi :

Tél : 02.43.35.31.11

Taxi : Bessé s/Braye

Tél : 02-43-35-59-15

Taxi conventionné :

«A Bessé Taxi »

Tél : 06.23.48.30.70

Animations, Sports, Loisirs, infos



**PROGRAMME
DE LA
FETE
NATIONALE**
14 JUILLET 2014 :

REFORME DES RYTHMES SCOLAIRES

Appel au bénévolat :
Vous avez une passion à faire
partager, vous avez envie de vous investir
auprès des enfants de Bessé-sur-Braye,
Renseignements auprès de la mairie :
02.43.35.30.29



CENTRE DE LOISIRS

Pour les enfants de 4 à 15 ans.
Plus d'informations sur la brochure
disponible au kiosque, ou vous
pouvez également contacter :
Mme Pascale Jacquet :
02.43.35.93.66 ou
M. Laurent Chéron : 02.43.35.97.09



CONCOURS DE PETANQUE AMICAL (3 parties)

Organisé par le Centre de Loisirs,

Vendredi 18 juillet 2014, à 20h

Au Boulodrome de Courtanvaux
Tarifs : 3€/per. Doublette adulte
1€/pers. Doublette enfant
1 lot par participant.
Buvette et restauration sur place.
Ouvert à tous.



CONCOURS DES MAISONS FLEURIES

Organisé par Bessé Initiatives,

Les bulletins sont à votre disposition au
kiosque de Bessé Initiatives, place Jean
Dufournier aux heures d'ouvertures.
Inscription jusqu'au 19 juillet 2014.
Le jury passera le samedi 26 juillet à partir
de 8h 30.



EXPOSITION FESTIVAL D'ARTS PLASTIQUES

Château de Courtanvaux
du 24 juin au 31 août

Du mardi au dimanche de 14h30 à 19h,
tous les jours, sauf le lundi.
Renouvellement des exposants tous les 15
jours.
Entrée libre.

2ème quinzaine : 8 au 20 juillet

Orangerie :

Duca Jacques : *Taille-douce sur cuivre*

Garcia Martine : *Acrylique, photos*

Brèche Aude-Marie : *Acrylique*

Auduc Auréline : *Peinture, sculpture,*
bijoux, arts de la table

Ecuries :

Tastevin Jean-Luc : *Sculptures métal-*
liques

Lubineau Michèle : *Huile*

Bourgais Nicole : *Toutes techniques*

Richard Gabriel : *Sculpture, gravures,*
peintures

Lubineau Marion : *Acrylique et*
collage

Salle de Calèches :

Duval Marie-Laure : *Acrylique,*
encre de chine

Tueur Olivier : *Huiles sur toile*

Planchais Martial : *toutes techniques*

Depienne Raymond : *Huile, acrylique*



**BESSE
INITIATIVES**

**Faites nous
parvenir vos
informations
AU PLUS
TARD**

*Le vendredi
soir*

**Courrier
ou Fax
02.43.63.09.77
ou mail.
bese.initiatives
@orange.fr**

**HEURES
D'OUVERTURE
Kiosque**

**Mardi au
Vendredi
10h/12h30 et
15h à 18h**

**Samedi
9h/12h**

À partir de 14h30, Parc de la Pléiade,

Jeux pour enfants,

organisés par des associations de la ville

À 16h30, Salle de la Pléiade

Démonstration de Tango Argentin
présenté par *Pascal Debregeas et Simiti*

À partir de 17h30, Salle de la pléiade,

Concert de musique celtique,
Organisé par la Municipalité, avec le
groupe « **Morrigan and Co** »



Groupe composé de 3 chanteurs-
musiciens, **GRATUIT**

À 21h, Salle de la pléiade,

Danses du Bonnet Besséen

À 22h, Place de l'hôtel de ville

Retraite aux flambeaux

À 22h45, Sur la déviation

Feu d'artifice

À 23h, Salle de la Pléiade

Bal populaire avec l'or-
chestre

« Richard Solti »

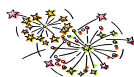

Buvette organisée par l'amicale du person-
nel, à partir de 14h30

*Le jet de pétards, fusées, pièces d'artifice...
dans les rues et lieux publics est interdit par
arrêté muni- cipa-*





CHÂTEAU de COURTANVAUX

02.43.35.34.43

Une des plus importantes constructions néo-gothiques de France. Les jardins et le parc sont accessibles à la promenade tous les jours.

Des visites de groupes (à partir de 10 personnes) peuvent être organisées sur rendez-vous.

Horaires : 9h à 19h, accès libre au parc,

Visites guidées des intérieurs à 11h, 15h, 16h, 17h et 18h.

Tarifs : adultes : 4€ - Enfants : 2€

CONTES ET LEGENDES de Courtanvaux

25 et 26 juillet 2014 à 20h30

Cour d'honneur du château

Venez découvrir à la tombée de la nuit, les propriétaires en costume vous content l'histoire des lieux...

Tarifs : 2€ adultes et 1€ pour les -de 15 ans.

Réservation obligatoire : 02.43.35.34.43



CRÉER son BLASON

Salon des Armoiries

pour les enfants (7 à 13 ans). Tarif : 2€

Judis 10 juillet et 24 juillet, de 10h à 12h

Réservation obligatoire : 02.43.35.34.43



BIBLIOTHEQUE MUNICIPALE

82 rue Jean Jaurès 02.43.35.57.87

Heures d'ouvertures :

Mardi 16h30 à 18h30, **Mercredi** 14h à 18h

Samedi 10h à 12h (sauf jours fériés)

Tarif abonnement ou réabonnement :

Adultes 4.00€ - Enfants 2.00€

Accès **INTERNET gratuit**. Impression copie : 0.20€



CREATION DE NOUVEAUX ATELIERS

La Maison Pour Tous ouvre 2 nouveaux ateliers à la rentrée de septembre 2014 :

Jeux d'échecs : tous les lundis de 18h45 à 20h

Scrabble: le vendredi tous les 15 jours, à partir de 14h30 (durée 1h30 à 2h)

Réouverture de l'atelier Patchwork le 10/09 :

1 mercredi tous les 15 jours de 10h à 17h.

Si vous êtes intéressés, contacter la MPT au 02.43.35.39.55 ou par mail : pt.besse@wanadoo.fr

CINEMA de PLEIN AIR

dans le parc du Château,

Vendredi 11 juillet vers 22h,

«**PAULETTE**». *Paulette vit seule*

dans une cité HLM de la banlieue parisienne...

GRATUIT.



HORAIRES de la piscine

Vacances scolaires

Nouveaux horaires à partir du lundi 30 juin

Lundi de 9h30 à 12h30 / 14h30 à 19h

Mardi de 9h30 à 12h30 / 14h30 à 20h30

Mercredi de 9h30 à 12h30 / 14h30 à 19h

Judi de 9h30 à 12h30 / 14h30 à 19h

Vendredi de 9h30 à 12h30/14h30 à 20h

Samedi de 10h à 12h30 / 14h30 à 19h

Dimanche de 10h à 12h30 / 14h30 à 19h

14 juillet—15 août : 10h à 12h30 / 14h30 à 19h

Renseignements au : 02.43.63.09.70

PROGRAMME DE L'ÉTÉ :

Stages d'**APPRENTISSAGE A LA NATATION** pour les enfants, tous les jours. (65€ les 10 cours)

AQUAGYM : séances les lundis de 19h à 20h , le 07/07, 21/07, 28/07, 04/08, 11/08, 18/08, 25/08, 01/09 et

Séances les samedis de 9h à 10h le : 28/06, 05/07, 12/07, 19/07, 26/07, 02/08, 09/08, 16/08, 23/08, 30/08.



MESSE

Dimanche 6 juillet à Cogners, à 10h30,

1ère messe de Marc Isnard

Permanences au Presbytère de Saint Calais, du

lundi au vendredi de 10h à 12h -15h à

17h30

Renseignement au 02.43.35.01.90

www.paroisses-saintcalaisbesse.org



OUVERTURE D'UN ACCUEIL DE JOUR

pour PERSONNES ALZHEIMER ou

MALADIES APPARENTÉES

Jours d'ouverture :

9h à 16h30 le mardi Centre Hospitalier de Saint-

Calais. Les jeudis et vendredis si les demandes

sont suffisantes,

Renseignements au 02.43.63.64.76 (hôpital)

9h à 16h30 le mercredi sur l'EPHAD Louis

Pasteur de Bessé-sur-Braye et le lundi si la

demande est suffisante.

Rens. : 02.43.35.30.37 (Ephad de Bessé). Cet

accueil est réservé aux personnes âgées de 60 ans

et plus, souffrant de cette maladie ou d'une mala-

die semblable à celle d'Alzheimer.

Cet accueil a pour objectif de :

- permettre aux malades de bénéficier d'activités adaptées,

- permettre aux aidant familiaux de pouvoir confier leur proche en toute sécurité pendant un ou plusieurs jours.

Services Municipaux :

Ordures ménagères :

En ville et en campagne ramassage des ordures ménagères (sortir les sacs le jeudi soir après 19h30).

Prochains ramassages ordures ménagères :

vendredi 11 juillet - samedi 19 juillet

Ramassages sacs jaunes :

samedi 19 juillet - vendredi 1er août

Déchetterie

Horaire d'Été : 1er avril au 31 octobre

Lundi : 14h à 18h, Samedi : 14h à 17h 30.

Mercredi et Vendredi : 9h à 12h

Rue du Val de Braye / Tél. 02.43.35.60.76

ouverte et accessible aux particuliers ainsi

qu' aux professionnels. Merci d'arriver **15 mn**

avant la fermeture.

Fermée le mardi, le jeudi et jours fériés.



Horaires d'ouverture

de la mairie

Tél. 02.43.35.30.29

Lundi au vendredi :

9h à 12h et de 14h à 17h,

Samedi de 10h à 12h :

Remise documents administratifs uniquement.

Fermée les jours fériés.

REUNION D'INFORMATIONS

« Cueillette des pommes »

Judi 17 juillet, à 14h

au Centre Social, rue des écoles

Ouvert aux demandeurs d'emplois.

Informations au 02.43.35.30.39



Permanences SOCIALES :

Assistante sociale: Mme LEHOUX

Permanence sur rendez-vous tous les **lundis de 13h30 à 16h00** – Centre social 9 rue des écoles Bessé-sur-Braye. Pour prendre rendez-vous, contacter le 02.43.63.30.35– Fax 02.43.63.30.44

En cas d'urgence : 02.43.60.79.30 uniquement.

Familles rurales, entraide familiale et soutien à domicile.

Permanence tous les 15 jours (semaine paire) le **vendredi de 10 h à 12h**, 9 rue des Ecoles. Elise Calvez et Nathalie Girard se déplacent à domicile.

Pour plus d'informations contacter le **02.43.39.34.36** (du lundi au vendredi de 9h à 17h sans interruption) et le samedi de 9h à 12h.

En cas d'urgence, appeler la fédération au 02.43.39.75.00.

Sécurité sociale: Permanence 1er et 3ème jeudi de chaque mois de 10h à 12h. Informations au 3646. **LA PERMANENCE NE SERA PAS ASSURÉE DU 3 JUILLET AU 28 AOÛT.**

IPNS - BESSE INITIATIVES, pl. J. Dufournier

Reprise le jeudi 4 septembre.

ADMR : la référence du service à la personne

Nous aidons toute personne à vivre chez elle: célibataire ou famille, actif ou retraité, en pleine forme, malade ou handicapé. Nous vous proposons des services comme

l'aide à la toilette, la préparation des repas, aide à l'entretien de votre domicile, besoin d'une garde d'enfants, la téléassistance - **11 place du Cardinal Dubois 72120 Saint Calais - 02.43.35.99.58**

(Mme Pascale Bodinier)

Lundi et vendredi de 9h /13h - Mardi 14h/16h30

Judi de 9h à 13h et de 14h à 16h30. Egalement à votre disposition : Mme Buttet 02.43.35.41.05 /Mme Grignon

-Chauveau : 02.43.35.04.36 / Mme Breton : 02.43.35.07.93

BIEN A LA MAISON

Prestations en faveur du maintien à domicile.

Permanences au Centre Social suspendues durant l'été.

Possibilité de prendre rendez-vous auprès de la Con-

Retraite sécurité sociale à Saint Calais, 10

place de l'hôtel de ville : 1er mercredi du mois,

uniquement **sur R.V.** Ren. au 39.60

Retraite complémentaire : Pour avoir des

informations, composer le 0820 200 246.

Caisse d'Allocations Familiales, Pl. de l'hôtel

de Ville Saint-Calais : Vendredi 14 à 16h

Conseil Général : prochaine permanence de

Michel Letellier au Centre Social, rue des

Ecoles à Bessé-sur-Braye.

Le **CLIC** Charles Garnier est un service du

Conseil Général **gratuit et confidentiel** à

disposition des personnes âgées et/ou

handicapées. Le CLIC est le lien du maintien à

domicile pour faciliter le quotidien des personnes âgées. **Accueil 9 rue des Halles à Saint-**

Calais, du lundi au vendredi de 9 à 12h et de

13h30 à 17h.

Rendez-vous avec la coordinatrice du réseau à

l'agence ou à domicile. **Renseignements au**

02.43.35.91.16 / 06.77.62.77.87.

TEL/FAX: 02-43-63-09-77

Mail. : besse.initiatives@orange.fr